

ELEKTRONİK İMZA KURULUMU

Elektronik imza ile imzalama yapabilmek için ilk Adım

İlk adım e-imza paketi içindeki e-imza usb e-token'ı bilgisayarınıza takınız.

Sonrada **www.e-imzakibris.com** adresine gidiniz

ELEKTRONİK İMZA KURULUMU

Elektronik imza ile imzalama yapabilmek için 1.Adım

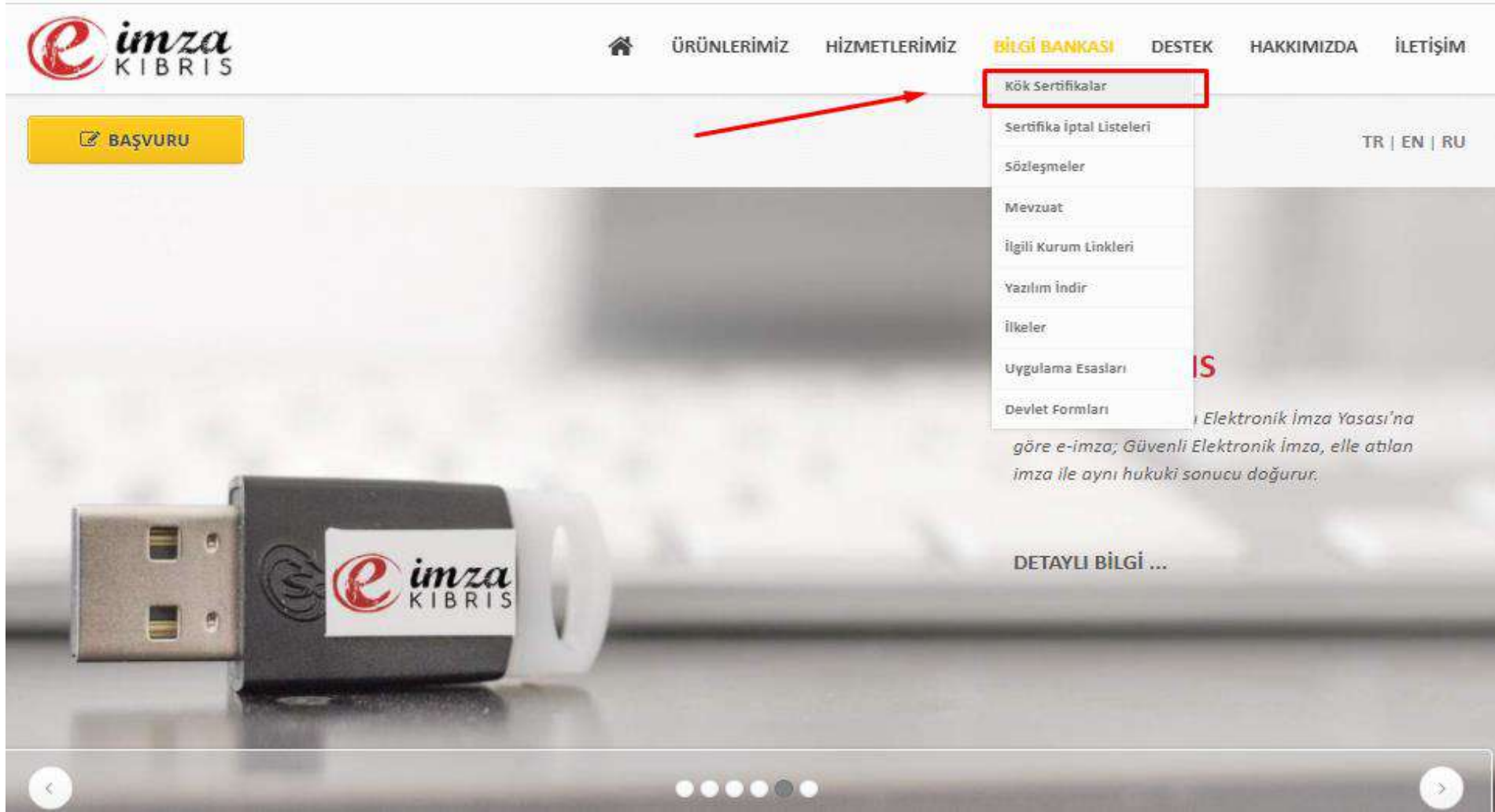

1. www.e-imzakibris.com web sitesinden **BİLGİ BANKASI** menüsünden **Kök Sertifikalar** seçeneğini seçiniz.

ELEKTRONİK İMZA KURULUMU

Elektronik imza ile imzalama yapabilmek için 2.Adım

[ÜRÜNLERİMİZ](#)[HİZMETLERİMİZ](#)[BİLGİ BANKASI](#)[DESTEK](#)[HAKKIMIZDA](#)[İLETİŞİM](#)[BAŞVURU](#)[TR](#) | [EN](#) | [RU](#)

☰ Kök Sertifikalar

"e-imza KIBRIS Kök Elektronik Sertifika Hizmet Sağlayıcısı S1" Sertifikası ile "e-imza KIBRIS Nitelikli Elektronik Sertifika Hizmet Sağlayıcısı" Alt Kök sertifikasının elektronik imza oluşturma ve doğrulama işleminin yapılabilmesi için bilgisayarınıza yüklü olması gereken sertifikalardır.

e-imza KIBRIS, ESHS işleyişinde hiyerarşik modele uygun bir sertifika otoritesi yapılanması benimsemiştir. Bu yapılanmaya göre "e-imza KIBRIS Kök Elektronik Sertifika Hizmet Sağlayıcısı S1" çevrimdışı (off-line) hiyerarşik ilişkide en üstte yer almaktadır. ESHS işleyişine ilişkin işlemler ise teknik anlamda bir kök sertifika otoritesinin tüm fonksiyonlarını yürütebilme yetisine sahip olan "e-imza KIBRIS Nitelikli Elektronik Sertifika Hizmet Sağlayıcısı" Alt Kök sertifikası tarafından yerine getirilmektedir.

ID	Kök Sertifika Adı	Başlangıç Tarihi	Bitiş Tarihi	CRT (Kök)
Nitelikli Elektronik Sertifika				
1	e-imza KIBRIS Kök Elektronik Sertifika Hizmet Sağlayıcısı S1	03.06.2016	03.06.2026	
2	e-imza KIBRIS Nitelikli Elektronik Sertifika Hizmet Sağlayıcısı	03.06.2016	02.06.2026	

2. Kök Sertifikalar ekranından sertifikasını e-imza KIBRIS Kök Elektronik Sertifika Hizmet Sağlayıcısı S1 bilgisayarınıza indiriniz.

ELEKTRONİK İMZA KURULUMU

Elektronik imza ile imzalama yapabilmek için 3.Adım

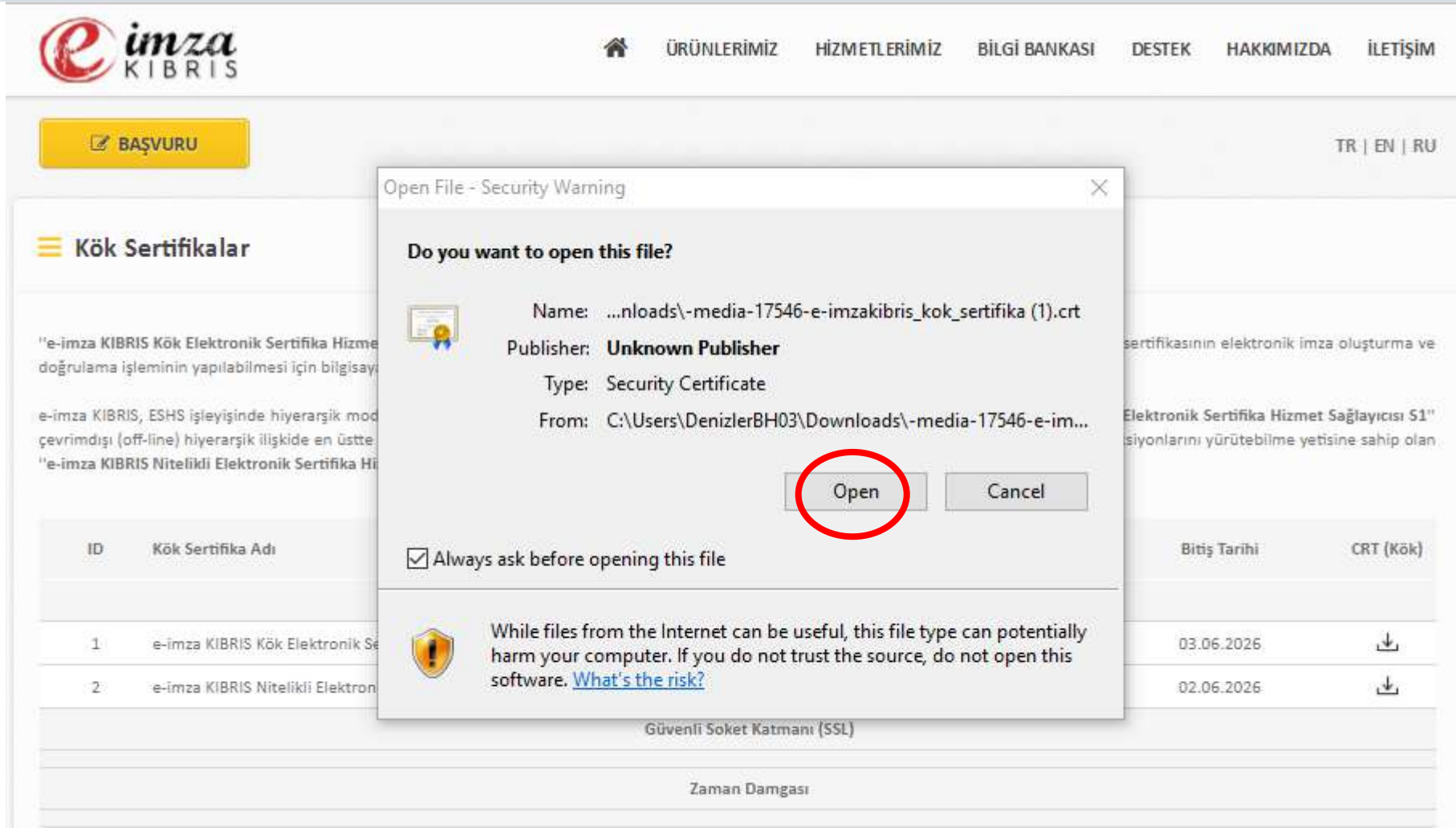

ID	Kök Sertifika Adı	Bitiş Tarihi	CRT (Kök)
1	e-imza KIBRIS Kök Elektronik Se	03.06.2026	↓
2	e-imza KIBRIS Nitelikli Elektron	02.06.2026	↓

3. e-imza KIBRIS Kök Elektronik Sertifika Hizmet Sağlayıcısı S1 bilgisayarınıza indiğinde üzerine tıklayarak kurulum işlemini başlatınız.

ELEKTRONİK İMZA KURULUMU

Elektronik imza ile imzalama yapabilmek için 4.Adım

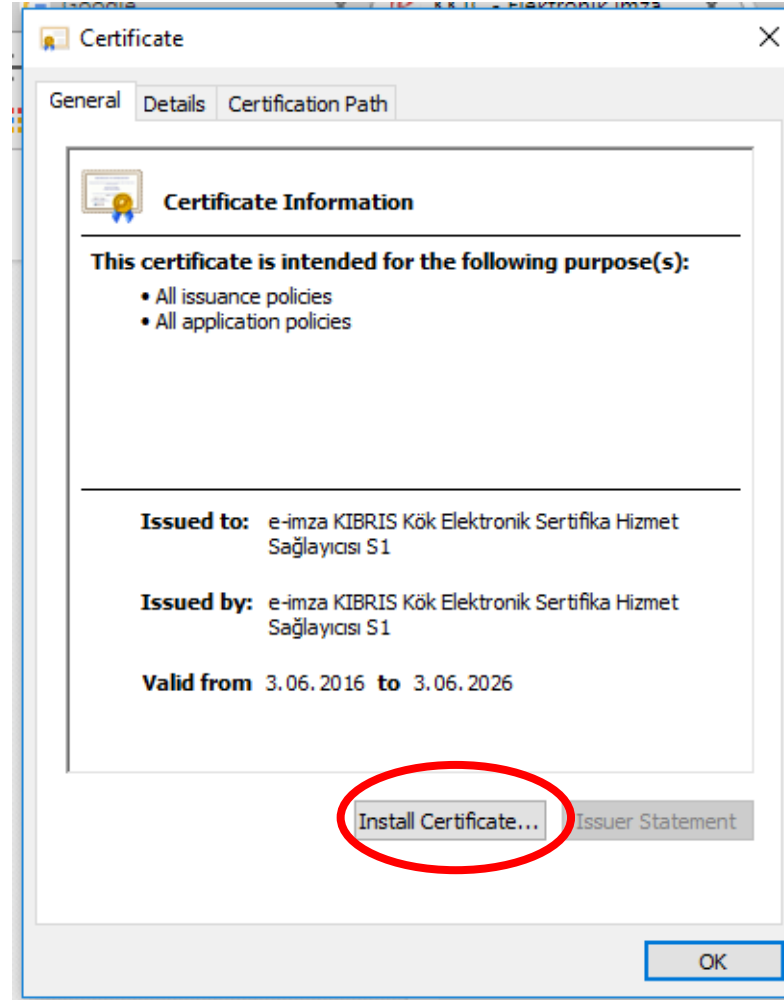

4. Install Certificate seçeneğini seçerek kurulum işlemini başlatınız.

ELEKTRONİK İMZA KURULUMU

Elektronik imza ile imzalama yapabilmek için 5.Adım

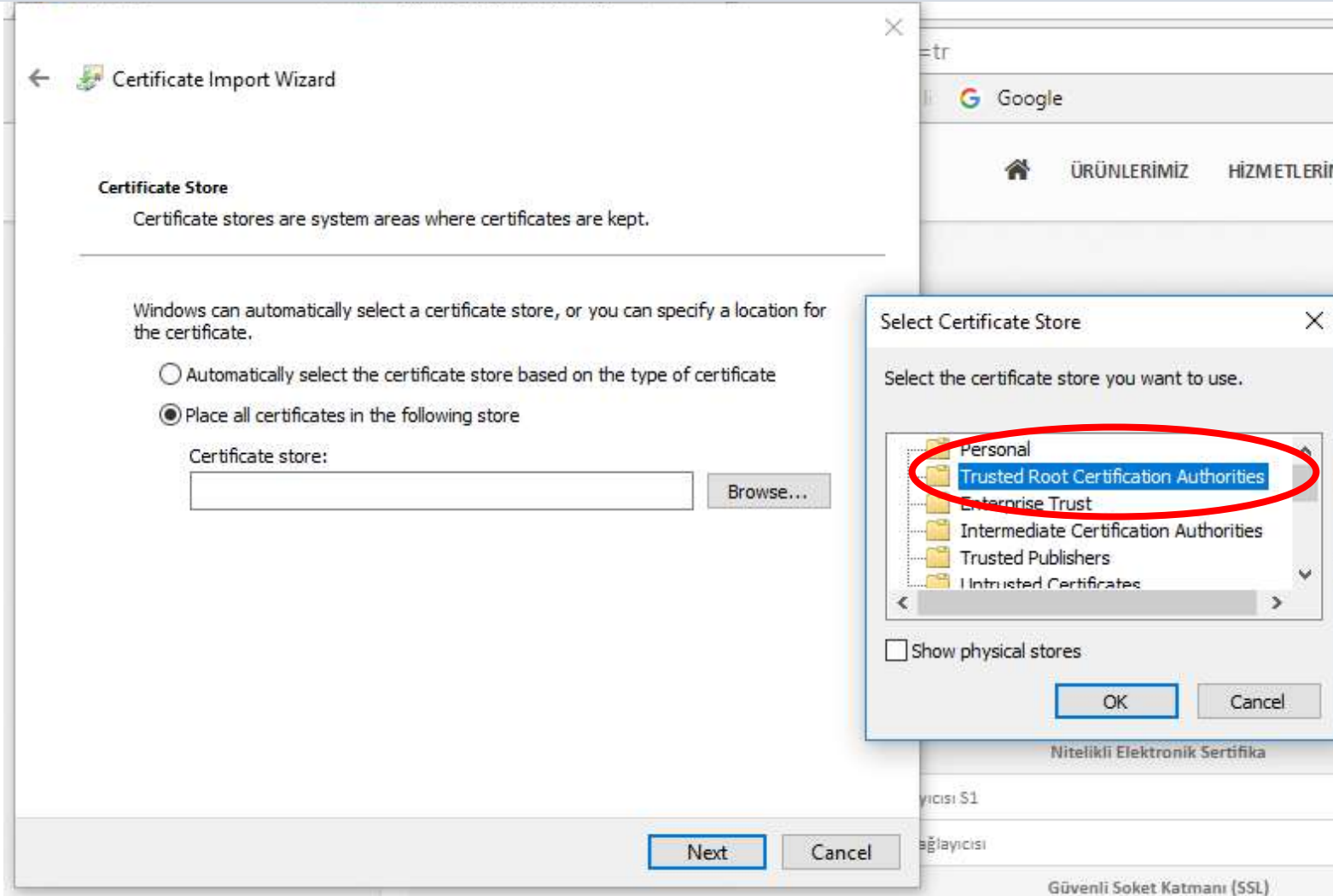

5. Açılan pencereden sertifikanın yükleneceği dizini seçiniz.

ELEKTRONİK İMZA KURULUMU

Elektronik imza ile imzalama yapabilmek için 6.Adım

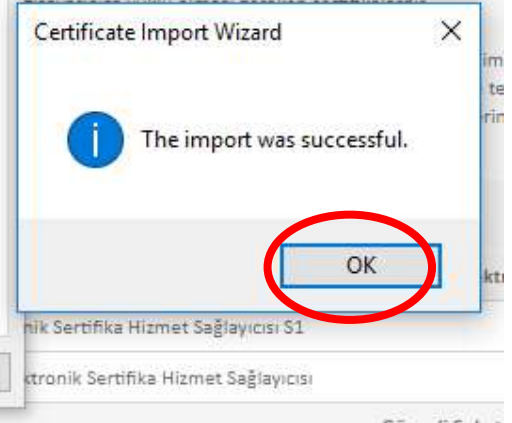
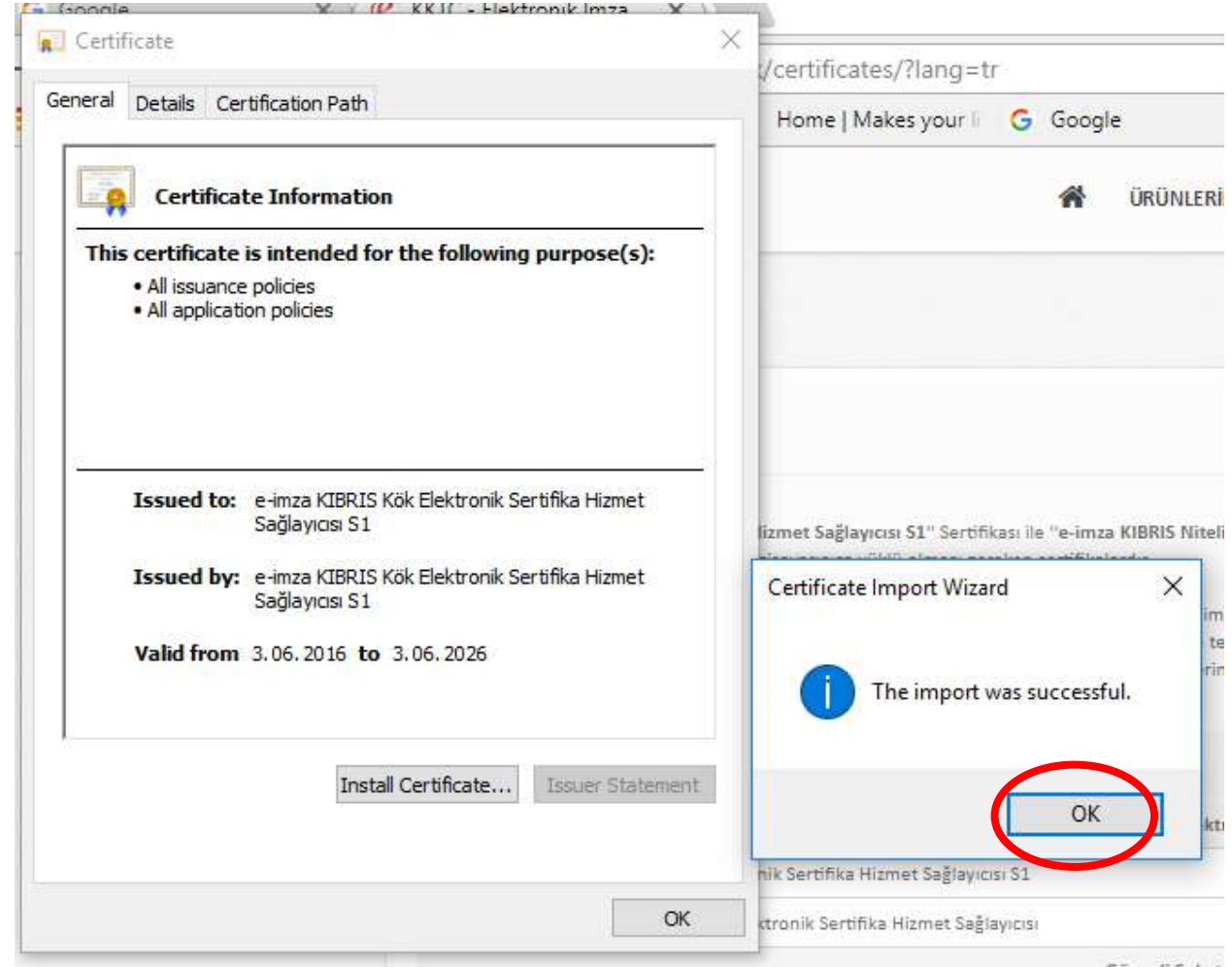
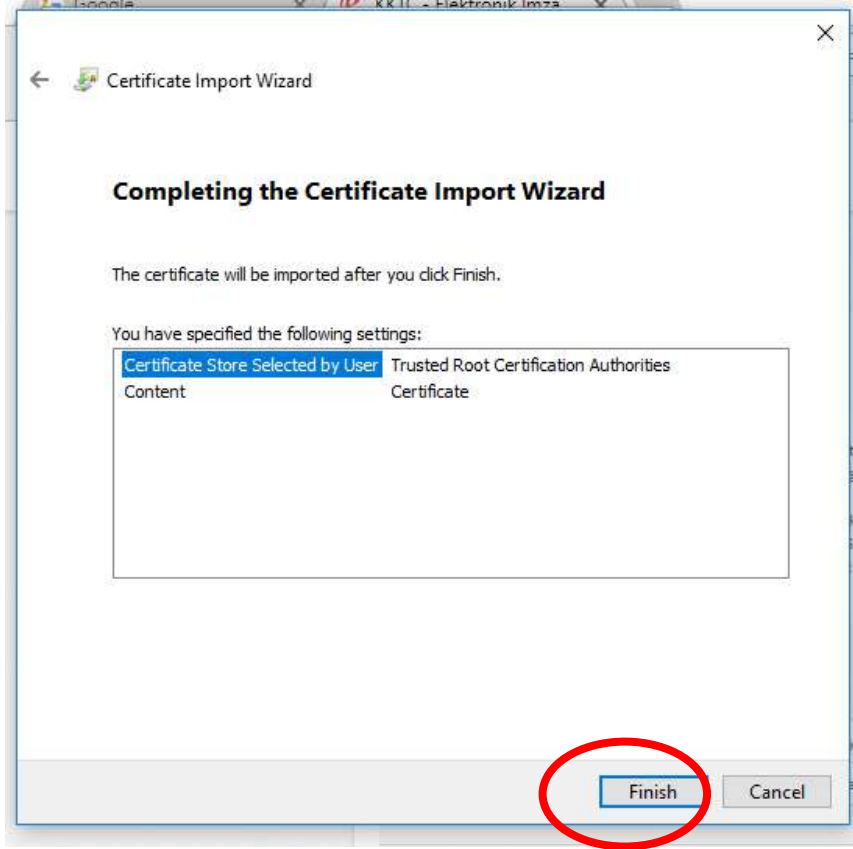

6. Adım , Açılan pencereden Finish seçeneğini seçiniz.

The import was succesful mesajına OK seçip bitiriniz

ELEKTRONİK İMZA KURULUMU

Elektronik imza ile imzalama yapabilmek için 7.Adım

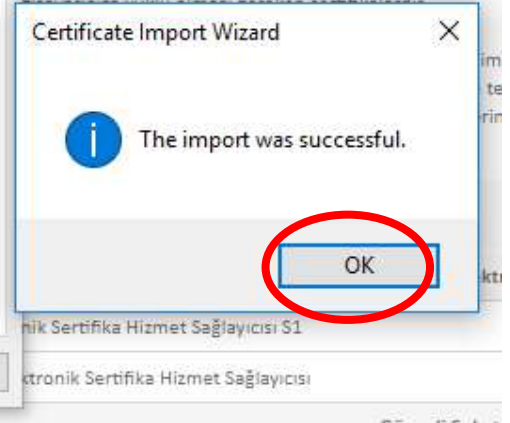
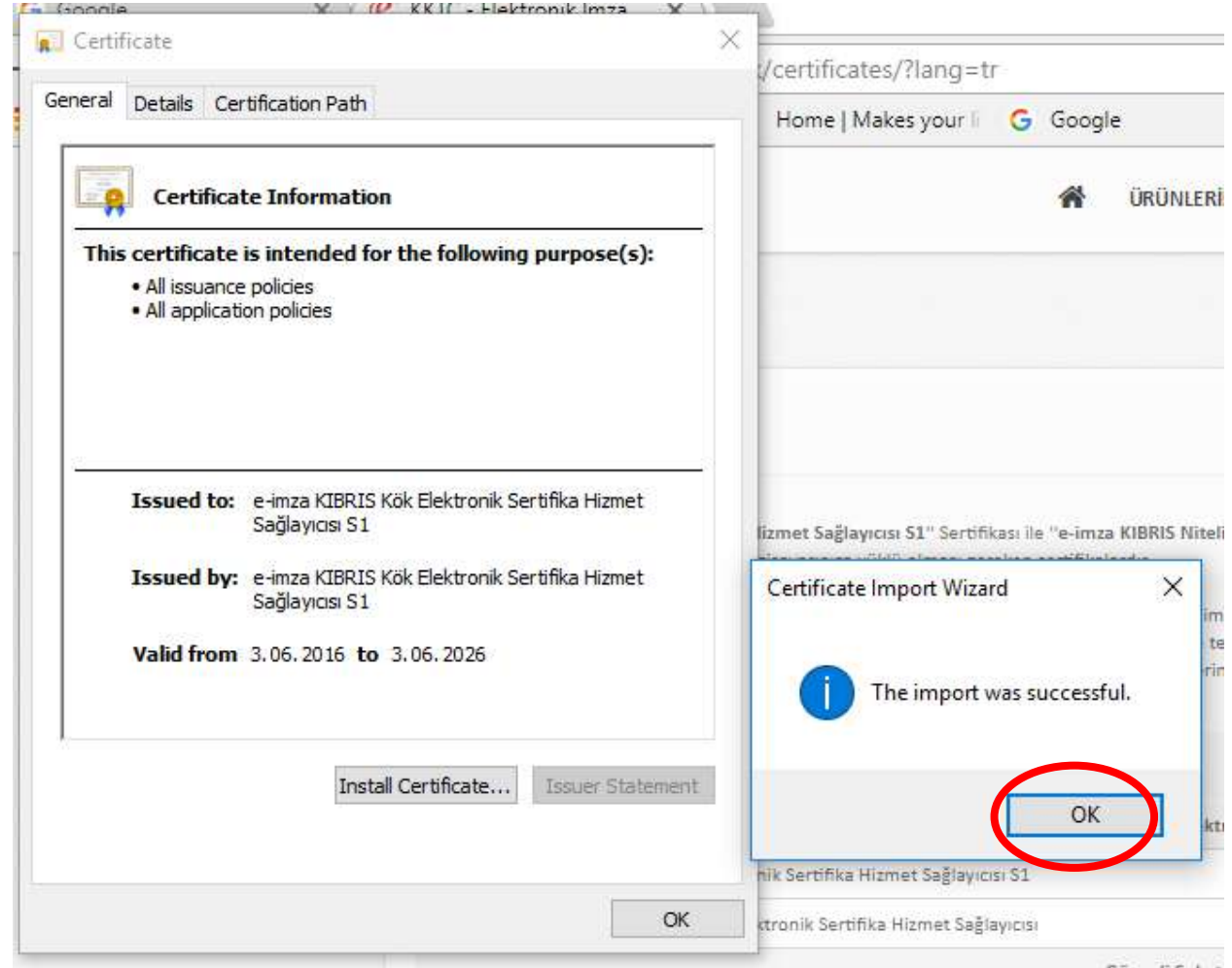
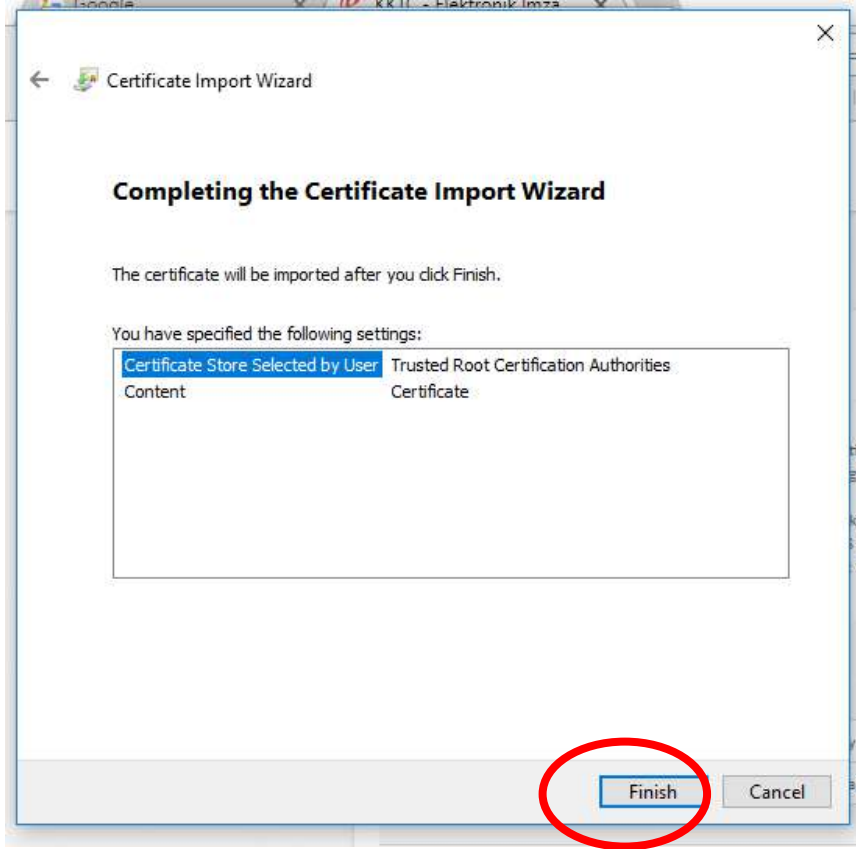

7. Adım , Açılan pencereden Finish seçeneğini seçiniz.

The import was succesful mesajına OK seçip bitiriniz

ELEKTRONİK İMZA KURULUMU

Elektronik imza ile imzalama yapabilmek için 8.Adım

[ÜRÜNLERİMİZ](#)[HİZMETLERİMİZ](#)[BİLGİ BANKASI](#)[DESTEK](#)[HAKKIMIZDA](#)[İLETİŞİM](#)[BAŞVURU](#)[TR](#) | [EN](#) | [RU](#)

☰ Kök Sertifikalar

"e-imza KIBRIS Kök Elektronik Sertifika Hizmet Sağlayıcısı S1" Sertifikası ile "e-imza KIBRIS Nitelikli Elektronik Sertifika Hizmet Sağlayıcısı" Alt Kök sertifikasının elektronik imza oluşturma ve doğrulama işleminin yapılabilmesi için bilgisayarınıza yüklü olması gereken sertifikalardır.

e-imza KIBRIS, ESHS işleyişinde hiyerarşik modele uygun bir sertifika otoritesi yapılanması benimsemiştir. Bu yapılanmaya göre "e-imza KIBRIS Kök Elektronik Sertifika Hizmet Sağlayıcısı S1" çevrimdışı (off-line) hiyerarşik ilişkide en üstte yer almaktadır. ESHS işleyişine ilişkin işlemler ise teknik anlamda bir kök sertifika otoritesinin tüm fonksiyonlarını yürütebilme yetisine sahip olan "e-imza KIBRIS Nitelikli Elektronik Sertifika Hizmet Sağlayıcısı" Alt Kök sertifikası tarafından yerine getirilmektedir.

ID	Kök Sertifika Adı	Başlangıç Tarihi	Bitiş Tarihi	CRT (Kök)
Nitelikli Elektronik Sertifika				
1	e-imza KIBRIS Kök Elektronik Sertifika Hizmet Sağlayıcısı S1	03.06.2016	03.06.2026	↓
2	e-imza KIBRIS Nitelikli Elektronik Sertifika Hizmet Sağlayıcısı	03.06.2016	02.06.2026	↓

8. Aynı işlemleri e-imza KIBRIS Nitelikli Elektronik Sertifika Hizmet Sağlayıcısı sertifikası içinde yapınız

ELEKTRONİK İMZA KURULUMU

Elektronik imza ile imzalama yapabilmek için 9.Adım

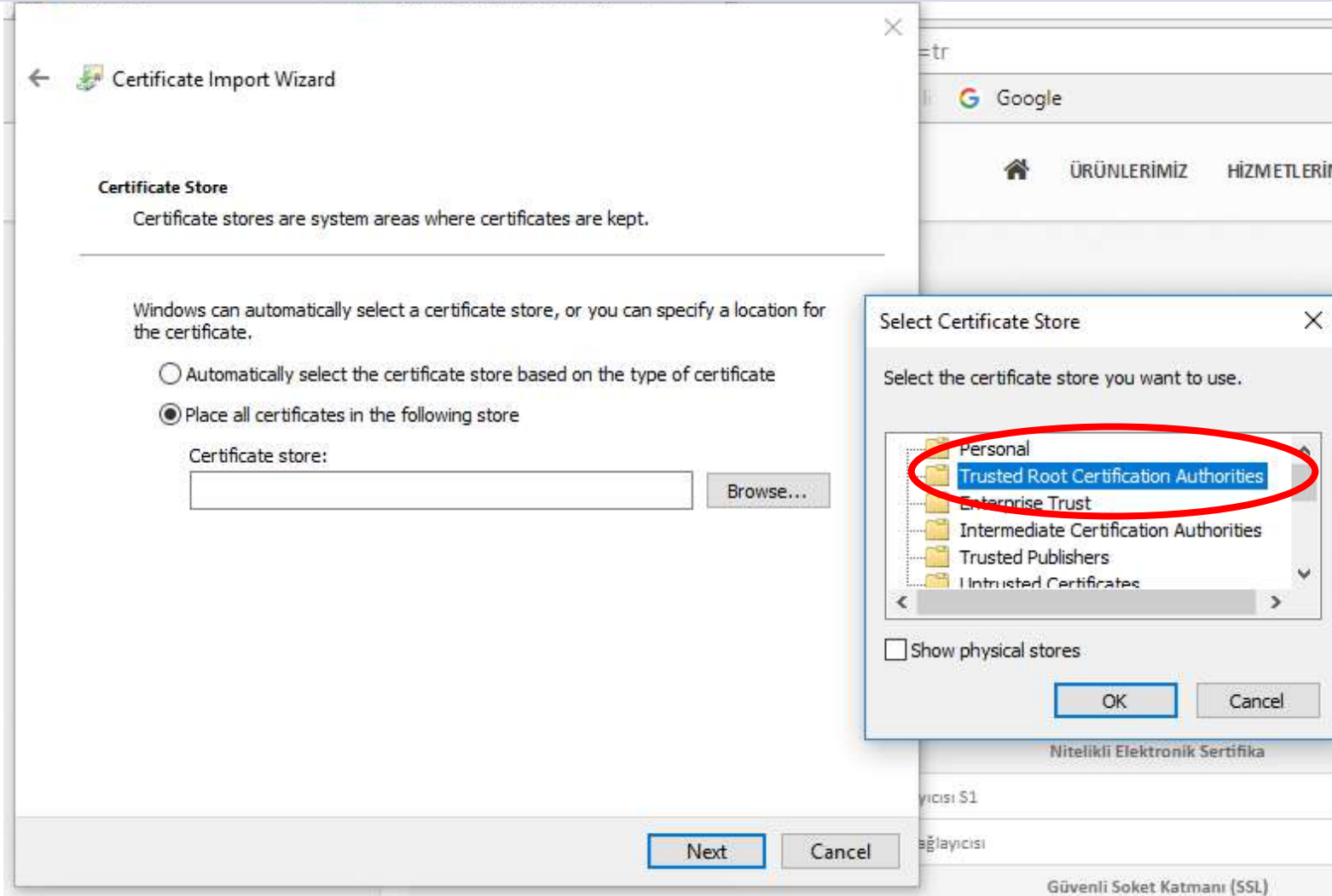

9. Açılan pencereden sertifikanın yükleneceği dizini seçiniz.

ELEKTRONİK İMZA KURULUMU

Elektronik imza ile imzalama yapabilmek için Sürücü kurulumu 10.Adım

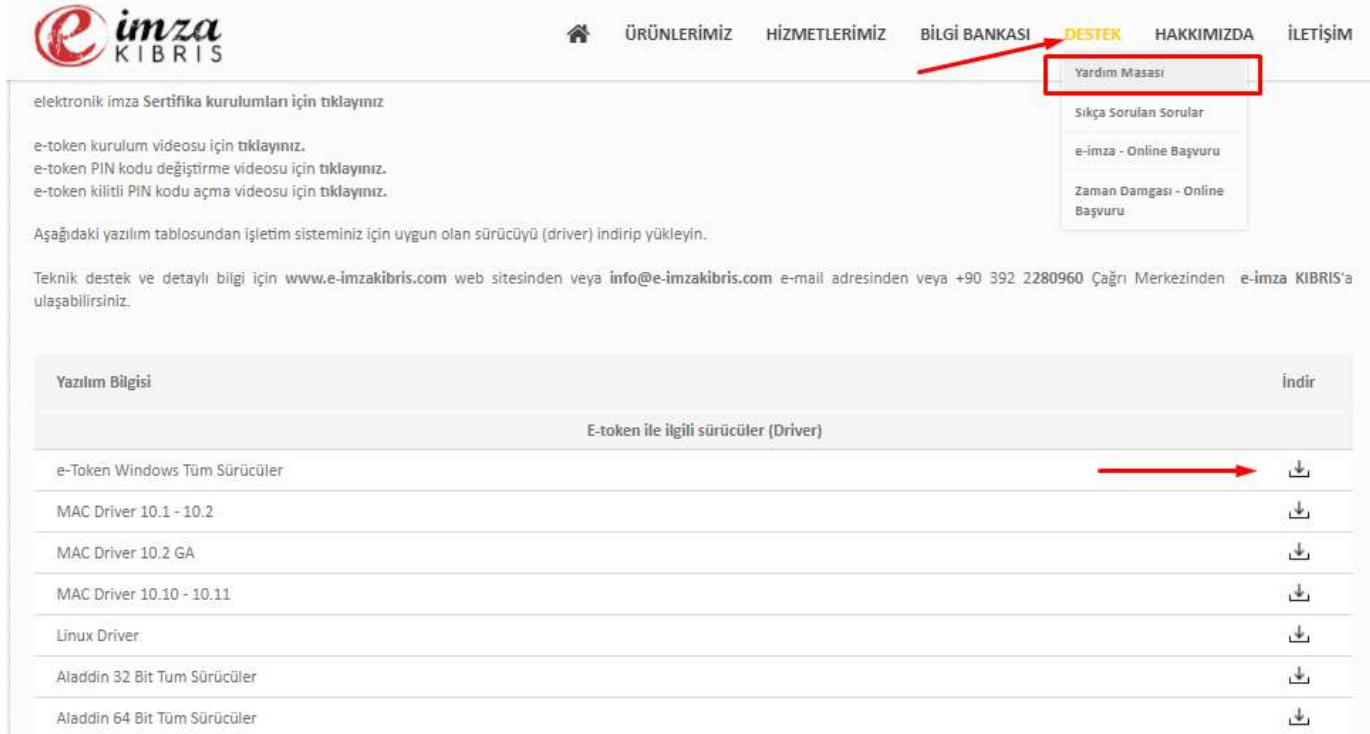

elektronik imza Sertifika kurulumları için tıklayınız

e-token kurulum videosu için tıklayınız.
e-token PIN kodu değiştirme videosu için tıklayınız.
e-token kilitle PIN kodu açma videosu için tıklayınız.

Aşağıdaki yazılım tablosundan işletim sisteminiz için uygun olan sürücüyü (driver) indirip yükleyin.

Teknik destek ve detaylı bilgi için www.e-izmakibris.com web sitesinden veya info@e-izmakibris.com e-mail adresinden veya +90 392 2280960 Çağrı Merkezinden e-imza KIBRIS'a ulaşabilirsiniz.

Yazılım Bilgisi	İndir
E-token ile ilgili sürücüler (Driver)	
e-Token Windows Tüm Sürücüler	↓
MAC Driver 10.1 - 10.2	↓
MAC Driver 10.2 GA	↓
MAC Driver 10.10 - 10.11	↓
Linux Driver	↓
Aladdin 32 Bit Tüm Sürücüler	↓
Aladdin 64 Bit Tüm Sürücüler	↓

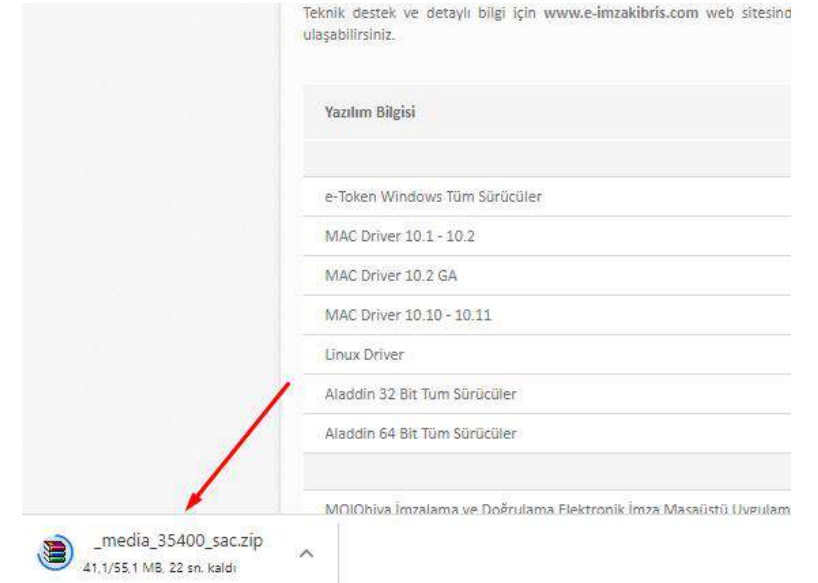

Teknik destek ve detaylı bilgi için www.e-izmakibris.com web sitesine ulaşabilirsiniz.

Yazılım Bilgisi
e-Token Windows Tüm Sürücüler
MAC Driver 10.1 - 10.2
MAC Driver 10.2 GA
MAC Driver 10.10 - 10.11
Linux Driver
Aladdin 32 Bit Tüm Sürücüler
Aladdin 64 Bit Tüm Sürücüler

MOLOhiva İmzalama ve Doğrulama Elektronik İmza Masaüstü Uygulama

_media_35400_sac.zip
41.1/55.1 MB, 22 sn. kaldı

10. e-token Sürücüsünü kurma işlemi için, Destek Menüsünden Yardım Masası seçeneğinden, Sürücüyü, bilgisayarınız indiriniz.

ELEKTRONİK İMZA KURULUMU

Elektronik imza ile imzalama yapabilmek için Sürücü kurulumu 11.Adım

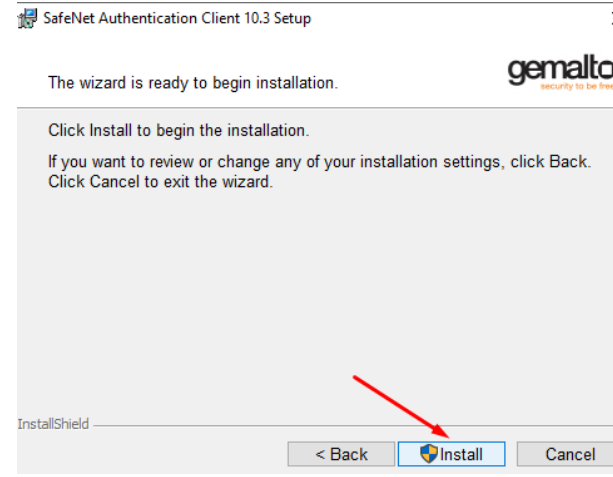
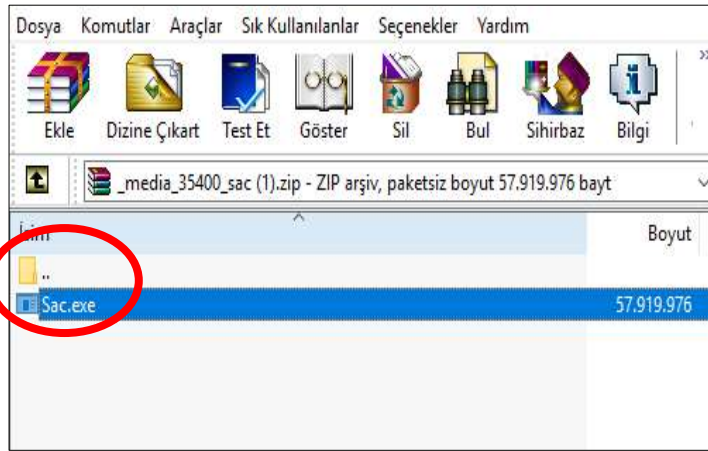

ELEKTRONİK İMZA KURULUMU

Elektronik imza e-token pin kodunu deęiřtirme 12.Adım

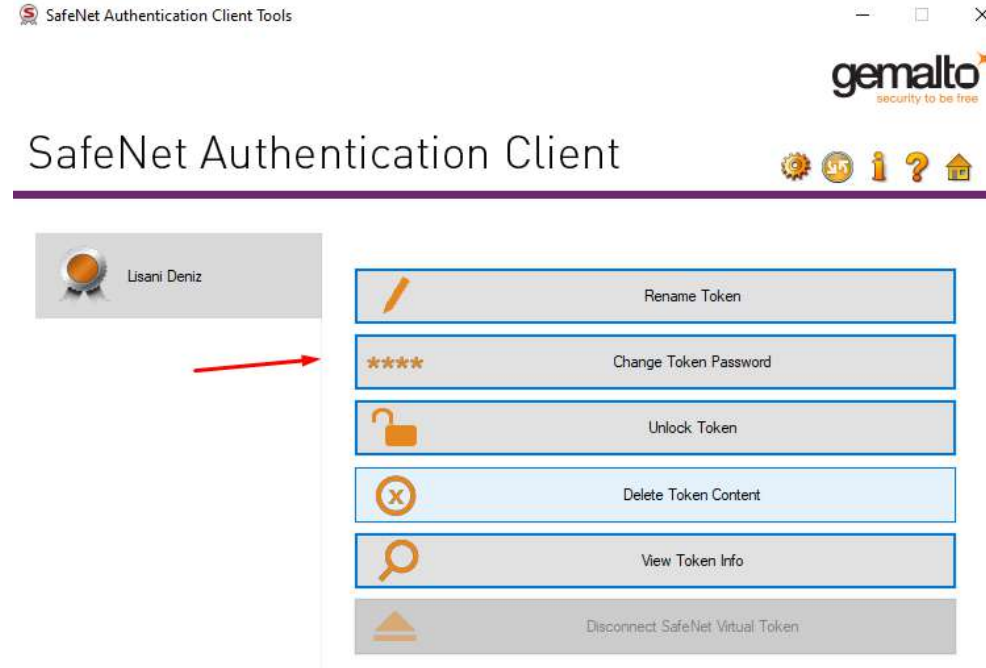
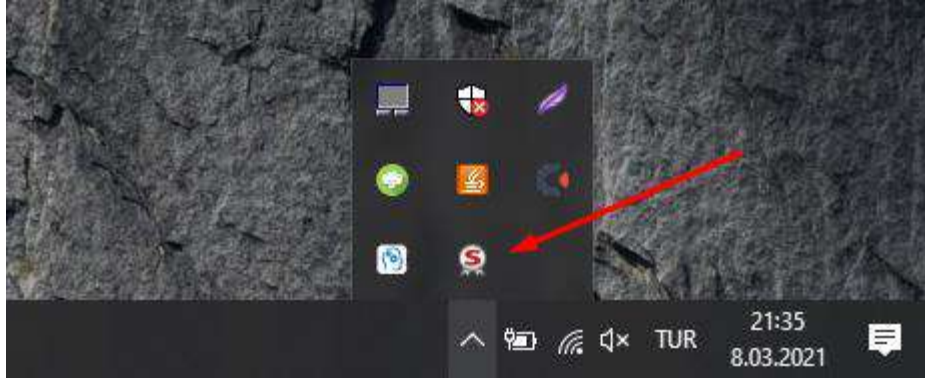

e-token'ı bilgisayarınıza takın ve Change Token Password seçeneęinden size gönderilmiş gecici 4 haneli pin numarasını deęiřtiriniz. ...

12. e-token Sürücüsü kurlduktan sonra, usb e-token'ı bilgisayarınıza takın ve Change Token Password seçeneęinden pin numarasını deęiřtiriniz.

ELEKTRONİK İMZA KURULUMU

Elektronik imza ayarları 13.Adım

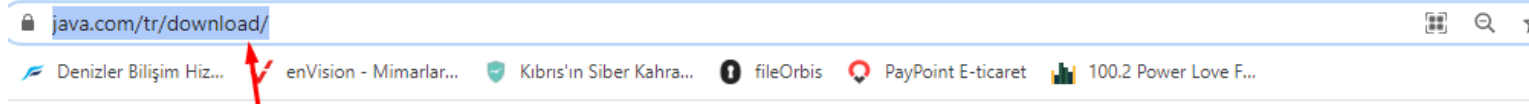

Windows İçin 64 Bit Java

Önerilen Version 8 Update 291 (dosya boyutu: 80.7 MB)

Yayımlanma tarihi 20 Nisan 2021

⚠️ Önemli Oracle Java Lisans Güncellemesi

Oracle Java Lisansı 16 Nisan 2019'dan itibaren yayımlanan sürümler için değişti.

Yeni [Oracle Java SE için Oracle Teknoloji Ağı Lisans Anlaşması](#) önceki Oracle Java lisanslarından büyük ölçüde farklıdır. Yeni lisans, kişisel kullanım ve geliştirme amaçlı kullanım gibi belirli kullanımlardan ücret almamaktadır -- ancak önceki Oracle Java lisansları kapsamında izin verilen diğer kullanımlar artık kullanılamaz. Lütfen bu ürünü indirip kullanmadan önce şartları dikkatle gözden geçirin. SSS [burada](#) mevcuttur.

Ticari lisans ve destek, düşük bir maliyetle [Java SE Aboneliği](#) ile kullanılabilir.

Oracle ayrıca, [jdk.java.net](#) adresindeki açık kaynak [GPL Lisansı](#) altında en son OpenJDK sürümünü sağlar.

⚠️ Google Chrome kullandığınızı algıladık, bu gözeticide Java ekletisini kullanamayabilirsiniz. Sürüm 42'den itibaren (yayın tarihi Nisan 2015) Chrome, gözeticilerin eklentileri desteklemek için kullandıkları standart yöntemi devre dışı bıraktı. [Daha fazla bilgi](#)

Onaylayın ve Ücretsiz
İndirme İşlemini Başlatın

jre-8u291-windows-x64.exe

13. Java Kurulumu java.com adresinden indirip kurulumu yapınız.

**Elektronik İmza ile imzalama yapma ihtiyacı
duyduđunuz tüm bilgisayarlarda 1 kez bu işlemleri
yapmanızı öneririz.**

KIBRIS' IN ELEKTRONİK İMZASI

www.e-imzakibris.com

Elektronik İmzanızı hangi işlemlerde kullanabilirsiniz ?

Tüzel

Ortaklık anlaşmaları
Kurul kararları
Hissedar anlaşmaları
Niyet mektubu
Gizlilik anlaşmaları
Faaliyet anlaşmaları
İş planları
Borsa alım anlaşmaları
Mütabakat anlaşmaları
Öngörü modelleri
Nakit akış bildirimleri
İş gider raporları
Kar & Zarar hesapları
İş ortaklığı anlaşmaları
Ödeme garantileri
Tolerans anlaşmaları
Borç anlaşmaları
Taahhüt notları
Sorumluluk bildirimleri

Satış / Pazarlama

Satış kontratları
Satınalma siparişleri
Faturalar
Kredi başvuruları
Makbuzlar
Teklifler
Satış planları
Fiyat teklifleri
Satınalma anlaşmaları
Tedarik anlaşmaları
Satış raporları
Lisans anlaşmaları
Bayi anlaşmaları
Ajans anlaşmaları

İnsan Kaynakları

Zaman tabloları
Şirket politikaları
İş teklifi mektupları
Çalışan bilgi dosyaları
İzin formları
Hasta izin formları
Çalışan el kitapları
Çalışan değerlendirmeleri
Performans değerlendirme formları
Disiplin uygulama formları
Danışmanlık anlaşmaları
İş bitirme değerlendirmeleri
Memnuniyet anketleri
Eğitim talepleri
Ekipman talepleri
Sağlık ve güvenlik formları
Alt yüklenici anlaşmaları
Gizlilik anlaşmaları
İş kapsamı
Başvuru formları

Operasyonel

Danışmanlık raporları
Servis seviyesi anlaşmaları
Bilgi güvenlik politikaları
Sağlık ve güvenlik politikaları
Risk yönetimi
Proje planları
Test planları
Mühendislik çizimleri
Teknik raporlar
Proje durum raporları
Kalite güvence raporları
Ürün geliştirme anlaşmaları
Ekipman kiralama anlaşmaları
Teslimat anlaşmaları
Ürün gereksinimleri
Bakım anlaşmaları
Destek anlaşmaları
Talep değişim formları